

行事曆

113 學年度上學期新生重要事項

開學前

8/1 - 8/30	學雜費繳交 學雜費繳費網站: https://mis.cc.ntu.edu.tw/reg/
8/5 - 8/13	網路申請抵免學分(8/13中午12時止) 學分抵免申請： http://curri.aca.ntu.edu.tw/aca_doc/waive.asp
8/8 - 8/30	線上註冊 線上註冊網址： https://my.ntu.edu.tw/StudentPass/Home/Index
8/19 - 8/21	初選第一階 (選課) 選課系統: https://if192.aca.ntu.edu.tw/index.php
8/26 - 8/27	初選第二階 (選課)
8/26 - 8/30	新生健檢 ◇ 依身份別有不同的健檢時間 健康檢查說明： https://reg.aca.ntu.edu.tw/newstu/doc/113/udn_phychk.pdf
9/1	開學典禮
8/27 - 8/30	新生書院之各種活動(報名至8/21) 新生書院網站: https://ntuorientation.com/

8/29 - 8/30	領學生證 ◇ 依身份別有不同的領取時間
9/2	第一學期上課開始

開學後



9/2	網路加退選課程開始
9/7	社團聯展
9/14	網路加選課程截止（下午6時）
9/15	網路退選課程截止（上午8時）
9/18 - 11/22	停修申請
9/25 - 9/27	網路確認選課結果
10/14 - 10/25	學分費繳費
12/23	寒假start~(耶👌)

學校行事曆

詳細版本行事曆可搜尋「國立臺灣大學 113學年度行事曆」

網址：<https://www.aca.ntu.edu.tw/w/aca/calendar>

選課指南

大學和高中最不一樣的地方，就是除了系上規定的必修課程之外，剩餘課表上的空檔可以依自己的興趣和能力安排喜歡的課程！建議在**每學期選課前**，可以仔細地研究一下學校開設的各種課程，搭配出最適合你的課表喔！

畢業時學生應修最低學分總數=共同必修學分+通識學分+系訂必修學分+選修學分。接著就來解釋一下這些不同的學分到底是什麼(✿◡◿)

共同必修

12 學分 | 全校學生都必修之課程

- 含大學國文（6 學分）、大一英文（6 學分）等領域科目，及進階英語一、二各 0 學分。
(其中大學國文 3 學分可與通識 A1 ~A4 任一領域相互充抵)
- 心理系**外文領域必修課程限定修習英文**，超修之外（英）文課程，計入選修學分。

系定必修

60 - 64 學分 | 各系指定、安排的必修課程

- 心理系大一的必修課包含普通心理學、心理統計學、微積分（1、2+3）等，而大四並未安排任何必修課。
- 一年級由於「普物乙&普物實驗」（8 學分）與「普化丙&普化實驗」（4 學分）二擇一的結果造成必修學分數不同，所以系定必修學分總計為 60-64 學分，選修為 34-38 學分。
- 詳細課程見前面ㄉ課程領域介紹(●◡●)

選修

34 - 38 學分 | 同學可依照自己的規劃選擇課程

- 心理系在選修學分採計上非常自由，無論是外系本系開設的系訂必修以外之任何課程、外語課程、或是超修與指定領域之外的通識課程等皆可算入選修學分。

- 分為八種領域（A1 - A8）從文學到生命科學等五花八門，目的在於讓同學學習本科系領域以外的知識。
- 心理系要修的通識領域為 A1 - A5，修習任意 3 個指定領域後，其餘可開放自由修習。通識課程如兼跨 2 個領域者，得選擇計入其中任一領域。
- 可修習基本能力課程以充抵通識學分，至多 6 學分。
- 要畢業**至少修一學期的大學國文**！依現行規定，畢業通識學分為 15 學分，而台大生的通識與國文課程有兩種可供選擇的方案：

15 + 3 方案

通識 15 學分 + 大學國文一學期 3 學分

- 只修 3 學分大學國文無法與通識抵充！
- 通識課程仍必須修習到規定的 15 學分，且須包括 3 個該系所指定的領域。

12 + 6 方案

通識 12 學分 + 大學國文兩學期 6 學分

- 6 學分的大學國文課程中，其中 3 學分可以任選 A1- A4 領域中之一來抵充通識學分。因此，原通識課程可以只修 12 學分，而抵充的國文及通識課程兩者加起來也要包括 3 個該系所指定的領域。

以上全部加起來就是畢業所需的 128 學分 🍌🎵

相關網站

◆更多詳細的修課規定：

[http://140.112.161.31/NTUVoxCourse/index.php/uquery?
DPRNDPT=2070%20&QPYEAR=113](http://140.112.161.31/NTUVoxCourse/index.php/uquery?DPRNDPT=2070%20&QPYEAR=113)

◆心理系課程規劃：

[http://www.psy.ntu.edu.tw/index.php/academics-
info/undergraduate-requirement](http://www.psy.ntu.edu.tw/index.php/academics-info/undergraduate-requirement)

選課系統教學

在教各位如何操作選課系統前，先來說明一下選課是如何運作ㄉ！選課會用到的網站有兩個：**台大課程網**以及**網路選課系統**。在正式選課前，可以透過台大課程網進行預選，之後在台大選課系統的開放時間直接將紀錄匯入即可。而選課系統的開放時間總共分為**初選一階**、**初選二階**及**網路加退選**，初選一階和二階都是網路登記分發制（就是靠運氣啦），網路加退選則依各課程加簽規定不同。

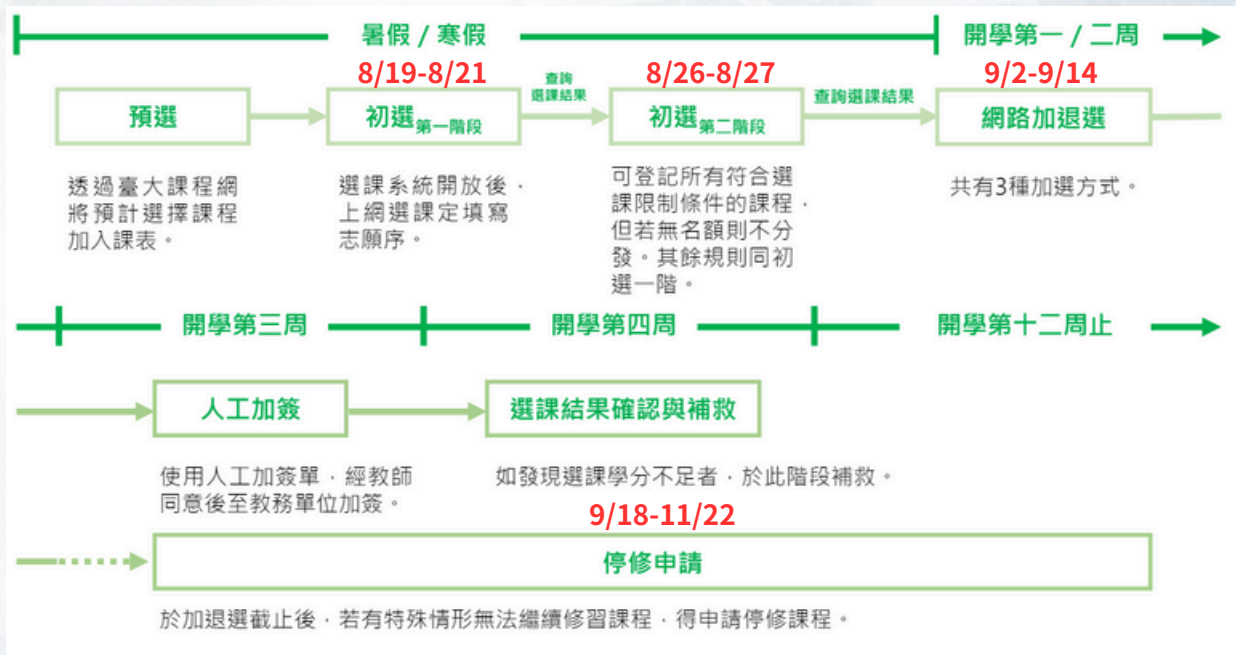

(預選)

台大課程網傳送門：<https://nol2.aca.ntu.edu.tw/nol/guest/index.php>

(正式選課)

網路選課系統傳送門：<https://if192.aca.ntu.edu.tw/index.php> (舊版-說明版)

<https://course.ntu.edu.tw/search/general> (新版)

預選

正式選課前可先預選 ✨

- 1 記下有興趣的課程流水號或課程名稱，並在課程網中點選「加入」，將課程加入「預計要選的課程」。

06205	心理系	MATH1203	05	微積分乙上	3.0	201101B1	全年	必修	廣志強	3	二1(藍304)四8,9,10(藍304)	110	限本系所學生(含輔系、雙修生),本校修課人數上限:110人	統一教學,大二以上限20人,四10為實習課。	加入
16442	心理系	Psy1007	01	普通心理學	3.0	20710100	半年	必修	張慶辰	2	二3,4(橘室102)四3,4(藍102)	250	本校修課人數上限:250人	必修不可抵通識A58*。心理系限修此課並需同時修「普心討論課」。	加入
73459	心理系	Psy1008	01	普通心理學討論課	1.0	20710110	半年	必修	張慶辰	2	二5(藍306)	25	本校修課人數上限:25人	心理系必修。外系選修需同時或修過普通心理學。	加入

- 2 點選加入後會進入「本學期我預計要選的課程」頁面（或按左上角「預計要選的課」進入），即可以預覽一週課表安排。

本學期我預計要選的課程列表 (僅供參考, 您仍需進入選課系統並匯入這些課程, 以完成加選登記)

Excel檔案下載

序號	流水號	授課對象	課號	班次	課程名稱	學分	課程識別碼	全/半年	必/選	授課教師	加選方式	時間教室	選課限制條件	備註	課程網頁	本學期後預計要選的課程
1	06201	農經系	MATH1203	01	微積分乙上	3.0	20110181	全年	必修	莊正良	莊正良	三(堂10)四(堂9,10)堂1011	限本系所學生(含輔系、雙修生),本校修課人數上限: 110人	110	統一教學,大二以上限20人,第10為實習課。	微積分
2	16442	心理系	Psy1007	01	普通心理學	3.0	20710100	半年	必修	梁成基	梁成基	二(堂3,4)(課室103)四(堂102)	本校修課人數上限: 250人	250	必修不可免補講AS5*。心理系預修此課並同時修「普心討論課」。	微積分
3	65930	神經認知學程	Psy1003		心理及教育統計學上	3.0	20712001	全年	必修	張鳳星	張鳳星	五(堂2,3,4)(北館課室)	限本系所學生(含輔系、雙修生),本校修課人數上限: 120人	120	實習分組-5組	微積分
4	73459	心理系	Psy1008	01	普通心理學討論課	1.0	20710110	半年	必修	梁成基	梁成基	二(堂206)	本校修課人數上限: 25人	25	心理系必修,外系選修需同時或修過普通心理學。	微積分

微積分班級

	一	二	三	四	五	六	日
0 7:10-8:00							
1 8:10-9:00		微積分乙上(莊正良) 普101					
2 9:10-10:00					心理及教育統計學上 (張鳳星) 北館預備		
3 10:20-11:10		普通心理學(梁成基) 課室103		普通心理學(梁成基) 新102	心理及教育統計學上 (張鳳星) 北館預備		
4 11:20-12:10		普通心理學(梁成基) 課室103		普通心理學(梁成基) 新102	心理及教育統計學上 (張鳳星) 北館預備		
5 12:20-13:10		普通心理學討論課(梁成基) 普306					
6 13:20-14:10							
7 14:20-15:10							
8 15:30-16:20				微積分乙上(莊正良) 普101			
9 16:30-17:20				微積分乙上(莊正良) 普101			

初選一階 8/19 - 8/21, 每日 09:00 - 次日凌晨 03:00

- 1 登入「網路選課系統」進行選課。
- 2 匯入預計要選的課程，流水號則可從「加選」匯入。

首頁 匯入預選課程 登記選課 退選 上課時間表 操作記錄 登出

國文 英文文 微積分 其他科目

匯入預選課程

請點按登記才完成該科目的登記!

排序 課名 每頁顯示筆數 50

流水號	課程名稱	教師姓名	課號	班次	學分	限制人數	必帶人數	登記人數	先修課程	志願序	動作
26179	日本古代史	金長義	Hist2103		2	90	0	0			已登記
51373	服務學習一	謝清麟	OT1001		0	45	56	0			已登記
47825	普通化學丙	邱靜雯	Chem1009	02	3	160	0	0			已登記
52567	普通化學實驗	江建文	Chem1010		08	88	56	0			1 填寫志願序
58927	普通生物學乙	閔明源	LS1006	01	4	58	41	0			-- 登記
67204	普通生物學丙	黃偉邦	LS1009	02	3	131	96	0			點選登記 2
16944	職能治療導論	薛鴻平	OT1004		1	45	56	0			

首頁 匯入預選課程 登記選課 退選 上課時間表 操作紀錄 登出

國文 英外文 微積分 其他科目

登記其他科目

請輸入要登記的科目資訊

<input checked="" type="radio"/> 流水號	<input type="text"/>								
<input type="radio"/> 課號	<input type="text"/>	班次	<input type="text"/>	志願序	<input type="text"/>				
<input type="radio"/> 課程識別碼	<input type="text"/>	班次	<input type="text"/>						

-- (1-99)
1為最高志願，99為最低志願。

確定

**請輸入課程時間表上5碼之「流水號」
或「課號+班次」
或「課程識別碼+班次」進行課程登記。**

填寫志願序小知識

- 志願排序與其他學生志願無關，依自己的時間安排和興趣意願排序，不會因為別人排比較前面你排比較後面而降低選上的機會。
- 志願序無關數字大小，僅代表順序含義，如衝堂時志願序1優先於2，及1優先於10意義相同。

其他選課小知識

- 開放選課期間，課表可以無限次重填，但每次登入後均有限制使用時間，所以可以先在預計要選的課程中選好，登入後直接匯入即可。
- 必帶課程：系統會先幫你帶入必修課程，請別任意刪除。
- 國文、英文、微積分這三個科目比較特別，皆要排志願，依據志願先後順序點選加入志願。
- 大一上的「健康體適能」也是必帶課程，如無特殊原因盡量不要退選。
- 除了特殊通識課程，分發順序都從高年級開始。

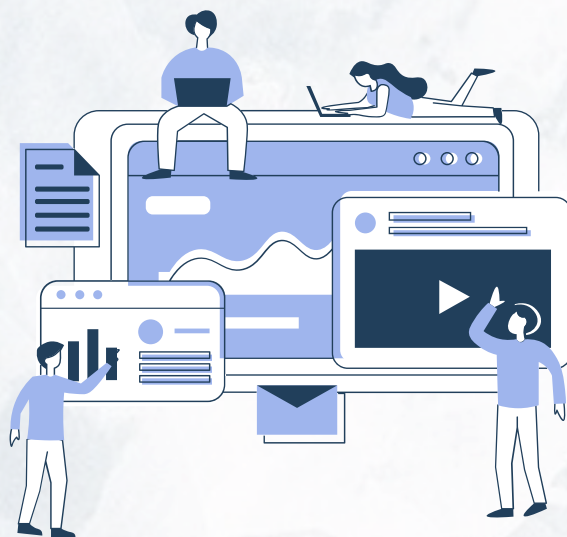

初選二階

- 1 登入「網路選課系統」後系統會顯示出各項課程之剩餘名額。
- 2 可以加選或退選課程。

網路加退選

- 加選方式共分三類：
 - 1 - 不限人數，直接上網加選
 - 2 - 向教師取得授權碼後加選
 - 3 - 有人數限制，上網登記後分發
- 若想選的課程加選方式是「2」：
 - 開學後第一週，請務必去上「第一堂課」。
 - 建議在課前可以寄信給教授詢問加簽方式。
 - 老師會用各種方式發放「加簽授權碼」（開放加簽人數不定，各老師不同），一人限拿一張。
 - 登入系統輸入授權碼進行加選，即完成登記。
- 若前兩階段選課後還是沒有選到想要的課，那網路加退選（即所謂「跑加簽」）就是你最後一次機會ㄉ！
- 錯過網路退選的機會後，就只能申請“停修”，會於成績單上留下紀錄，學弟妹們要把握網路選課時間喔！（·'ω'·）

詳細選課流程說明ㄉ網站

<https://ntucourse.weebly.com/36984355062796931243--31995321132580520316.html>

小叮嚀

選課前務必**做功課**！閱讀課程課程大綱、參考網路上課程的評價文章，看看該堂課的上課風格、評分方式、loading量等等，可以避免選上之後課程跟自己想像中的不一樣或無法負荷！不符合期望的時候也要記得把握時間退選，否則停修會在成績單留下紀錄。（但必要時請不要害怕考慮停修ㄟ！）

課程資訊參考

- ◆Dcard, PTT文章
- ◆FB台大課程資訊交流區：<https://facebook.com/groups/581323785380794/>
- ◆NTU Rating：<https://rating.myntu.me/>